

# 7º ENCONTRO NACIONAL TAG RUGBY NAS ESCOLAS



Estádio Universitário de Lisboa  
16 de Maio 2015  
12h00



GOVERNO DE  
PORTUGAL

MINISTÉRIO DA EDUCAÇÃO  
E CIÊNCIA



## Índice.

Programa “Tag Rugby nas Escolas” .....	Pág. 3
Organização .....	Pág. 4
Parceiros .....	Pág. 4
Colaboração .....	Pág. 5
Organigrama da Organização .....	Pág. 6
Programa Geral .....	Pág. 6
Receção e Acreditação das Equipas .....	Pág. 6
Inscrições das Equipas .....	Pág. 6
Participantes .....	Pág. 6
Escalões Etários .....	Pág. 7
Equipamento .....	Pág. 7
Alimentação .....	Pág. 7
Transporte .....	Pág. 7
Prémios .....	Pág. 7
Regulamento .....	Pág. 8
Recomendações Gerais .....	Pág. 8
O Jogo de Tag Rugby .....	Pág. 8
Estádio Universitário de Lisboa .....	Pág. 9
Contactos úteis.....	Pág. 10

## 1. Programa “Tag Rugby nas Escolas”

O programa “Tag Rugby nas Escolas” é fruto de um protocolo entre a Federação Portuguesa de Rugby (FPR) e a Direção Geral da Educação - Divisão do Desporto Escolar, enquadrado nos projetos especiais do Desporto Escolar (Atividade interna).

Este programa permitiu este ano letivo a prática do rugby a cerca de 40.000 jovens, de 500 escolas a nível Nacional. O Rugby é um desporto que, para além da alegria e prazer que dá a quem o pratica, rapazes ou raparigas, favorece o desenvolvimento de valores educativos e sociais importantes, como a solidariedade, a disciplina, a camaradagem, o rigor, o espírito de equipa, contribuindo para o aproveitamento escolar e a realização pessoal.

Prevê-se a participação, na 7ª Edição, do Encontro Nacional do Programa Tag Rugby nas Escolas de 900 alunos, 100 Professores de 80 Escolas de norte a sul do país. Será o momento alto do enorme sucesso deste programa, já com 6 anos de existência.

Esta festa, a realizar no Estádio Universitário de Lisboa, no dia 16 de maio, está enquadrada nos Campeonatos Nacionais do Desporto Escolar, que decorrem entre 14 a 17 de maio de 2015.

## 2. Localização

### Como chegar ao Encontro Nacional (Estádio Universitário de Lisboa)?

Coordenadas GPS: 38° 44'40.07 N ; 9° 09'50.43 W

Google Maps: <https://goo.gl/maps/XFreW>

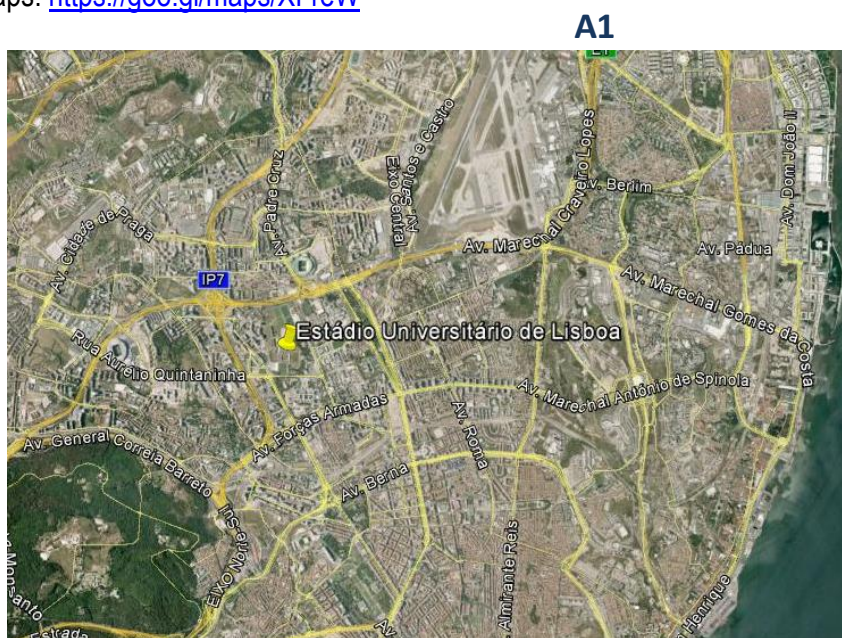

### 3. Organização



GOVERNO DE  
PORTUGAL

MINISTÉRIO DA EDUCAÇÃO  
E CIÊNCIA

| **Ministério da Educação e Ciência**



direção-geral  
educação

| **Direção Geral da Educação**



Desporto Escolar

| **Divisão do Desporto Escolar**

DGEstE

DIREÇÃO-GERAL DOS ESTABELECIMENTOS ESCOLARES

| **Direção Geral dos Estabelecimentos Escolares**



PORTUGAL  
RUGBY

| **Federação Portuguesa de Rugby**



Associação  
RUGBY  
do Sul

| **Associação de Rugby do Sul**



rugbycentro  
COMITÉ REGIONAL

| **Comité Regional de Rugby do Centro**



Associação de  
RUGBY  
DO NORTE

| **Associação de Rugby do Norte**

### 4. Colaboração

- **Bombeiros Voluntários de Lisboa**
- **RTP 2**

## Organograma da Organização

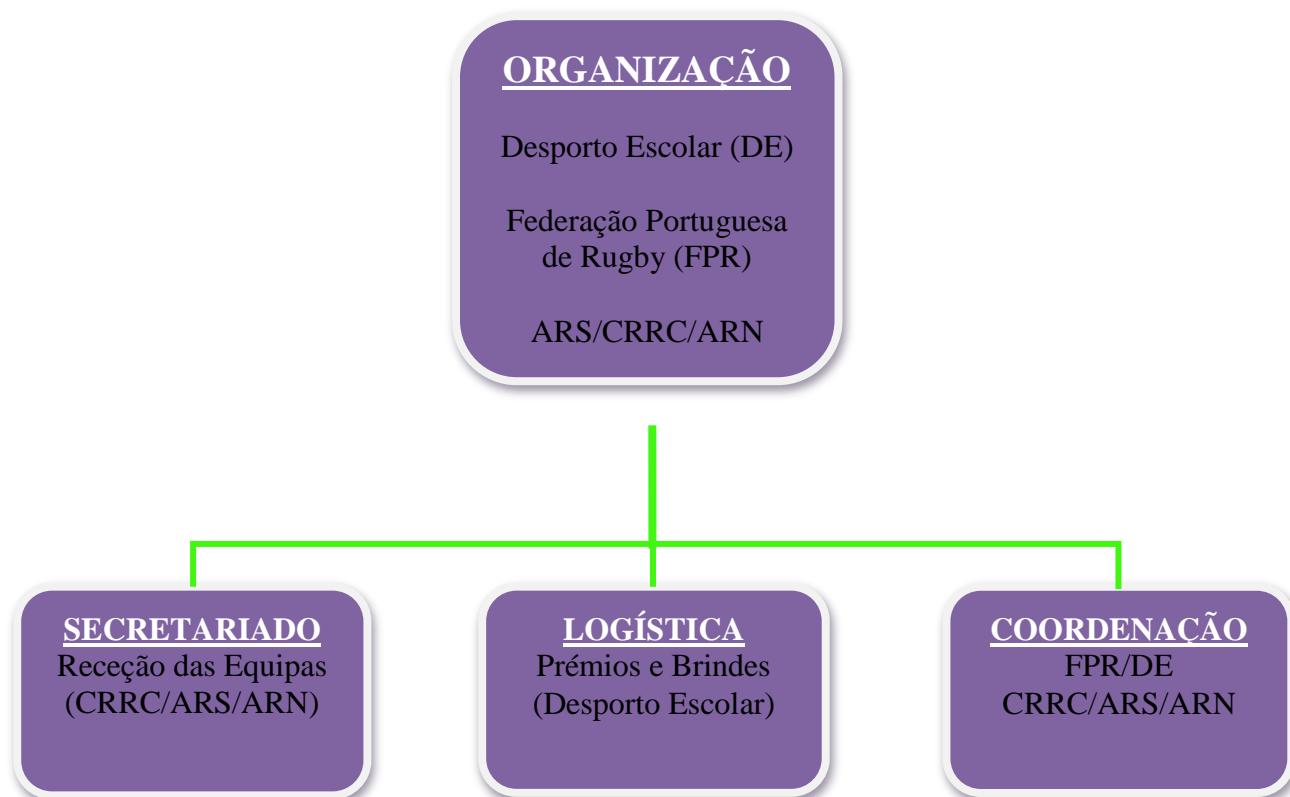

## 5. Programa Geral do Encontro Nacional

11.30h – Receção das Equipas

12.30h – Inicio dos Jogos

15.30h – Final dos jogos

16.00h – Jogo Canadá vs Hong Kong (Campeonato do Mundo de Juniores)

16.30h – Cerimonia de entrega de prémios a TODOS os alunos e Professores (Campo de Honra)

17.00h – Encerramento do Encontro Nacional do Programa Tag Rugby nas Escolas

## 6. Receção e Acreditação das Equipas

A receção das escolas realiza-se dia 16 de maio (sábado), entre as 11.30h e as 12.30h no Estádio Universitário de Lisboa.

**Check in das Equipas:** À chegada, na tenda da Organização, será entregue o quadro competitivo.

**Campos de Jogos:** As equipas jogarão sempre no mesmo campo.

**Entrega de Prémios:** A Cerimónia de entrega dos prémios será realizada no Campo de Honra, após o Jogo de Rugby Canada vs Hong Kong (Campeonato Mundo de Juniores), com as equipas organizadas por escolas (O Estacionamento dos Autocarros das Escolas será efetuado junto ao Campo de Honra).

## 7. Inscrição das Equipas

As inscrições serão efetuadas diretamente com as Coordenações Locais do Desporto Escolar (com conhecimento às respetivas Coordenações Regionais) e em articulação com os técnicos das respetivas Associações Regionais (ARS, CRRC, ARN). A confirmação de participação das escolas na Festa Final do Projeto deverá ser realizada até **ao próximo dia 12 de maio**.

**Em simultâneo**, solicitamos que preencham também o seguinte formulário:

<http://goo.gl/forms/XqvHdtRpH4>

(reforçamos que é necessária a inscrição pelas duas formas).

## 8. Participantes

Participam no Encontro Nacional, do Programa Tag Rugby nas Escolas, cerca de 900 Alunos e 100 Professores, com 120 Equipas dos escalões Infantis (A e B), e Iniciados, oriundas de 80 escolas, como resultado da realização de 16 Torneios Inter Escolas a nível nacional, em representação das seguintes Coordenações Regionais do Desporto Escolar:

**CRDE NORTE:** CLDE Braga, CLDE Bragança, CLDE Entre Douro e Vouga, CLDE Porto, CLDE Tâmega, CLDE Vila Real e CLDE Viana do Castelo.

**CRDE CENTRO:** CLDE Aveiro, CLDE Castelo Branco, CLDE Coimbra, CLDE Guarda, CLDE Leiria, e CLDE Viseu.

**CRDE LISBOA E VALE DO TEJO:** CLDE Amadora, Oeiras e Cascais, CLDE Sintra, CLDE Lisboa, CLDE Loures, Odivelas e V.F. Xira, CLDE Península de Setúbal, CLDE Oeste, CLDE Lezíria e Médio Tejo.

**CRDE ALENTEJO:** CLDE Alto Alentejo CLDE Baixo Alentejo e Alentejo Litoral e CLDE Alentejo Central.

**CRDE ALGARVE:** DSR ALGARVE.

## 9. Escalões Etários

ESCALÃO	ANO DE NASCIMENTO
Infantis A	2004 e 2006
Infantis B	2002 e 2003
Iniciados	2000 e 2001

## 10. Alimentação

A Organização irá disponibilizar um reforço alimentar para todos os participantes:

- Serão distribuídos packs lanche;
- Uma garrafa de água com o pack lanche e uma garrafa de água durante a competição;
- Cada aluno deverá trazer protetor solar e um chapéu-de-sol.

## 11. Transportes

As escolas participantes deverão desenvolver esforços em articulação com as CRDE/ CLDE e Associações Regionais no sentido de conseguirem garantir e viabilizar os transportes para esta fase. Estes ficarão a cargo da Federação Portuguesa de Rugby, com quem deverão articular a sua contratação (contatos úteis – Henrique Garcia).

## 12. Prémios

A entrega de prémios realiza-se pelas 16.30h.

A Cerimónia de entrega dos prémios será realizada no Campo de Honra, após o Jogo de Rugby Canada vs Hong Kong (Campeonato Mundo de Juniores), com as equipas organizadas por escolas (O Estacionamento dos Autocarros das Escolas será efetuado junto ao Campo de Honra).

As equipas serão organizadas por escolas e haverá prémios para todos os participantes e algumas surpresas!

### 13. Regulamento

Serão aplicadas as disposições legais definidas nos seguintes documentos:

- Regulamento Geral de Provas do Desporto Escolar 2013/2017;
- Regulamento dos Torneios de Tag Rugby do Programa “Tag Rugby nas Escolas” 2014/2015.

Os casos omissos e as dúvidas resultantes da aplicação do presente documento e dos Regulamentos acima indicados serão analisados e resolvidos pela Organização

### 14. Recomendações Gerais

- Esta atividade será organizada no formato de Convívio e não de Torneio. Pretende-se que seja um encontro em que se promova o jogo de Rugby, o contacto com outras escolas e o espírito desportivo;
- No final de cada jogo, as equipas devem cumprimentar-se, formando o “corredor”;
- Os jogadores devem respeitar sempre as decisões do árbitro;
- O início e reinício do jogo deverá ser realizado por diferentes alunos, permitindo assim que todos os jogadores possam participar no jogo.

### 15. Jogo do Tag Rugby

#### Aspetos do Regulamento a Reforçar no Ataque

1. O portador da bola deve transportar a bola, sempre nas 2 mãos;
2. O portador da bola não pode “Rodopiar” sobre ele próprio, nem saltar, para evitar o TAG;
3. O portador da bola não se pode proteger, com as mãos, para evitar o TAG;
4. O portador da bola não pode procurar o contacto direto com os defensores;
5. Todos os jogadores que, em jogo, não tiverem as 2 fitas no cinto estão em falta;
6. Se houver um TAG, perto ou em cima da linha de ensaio, considera-se o ensaio.
7. Para marcar ensaio é necessário ultrapassar a linha final, no entanto a bola nas mãos e colocar a bola no solo sem qualquer ressalto (proibido atirar a bola contra o solo).



## Aspetos do Regulamento a Reforçar na Defesa

1. Em qualquer situação de reinício do jogo, a defesa deve estar a 5 metros do ataque;
2. O defensor não pode procurar o contacto direto com os atacantes;
3. O defensor não pode agarrar o atacante, a não ser as respetivas fitas;
4. Todos os jogadores que, em jogo, não tiverem as 2 fitas no cinto estão em falta;
5. Se houver um TAG, os defensores devem conhecer e respeitar a Lei do Fora de Jogo;
6. Quando é realizado um TAG, os defensores devem gritar “TAG” e devolver a fita ao atacante.

### 16. Estádio Universitário de Lisboa



## 17. Contactos Úteis

<b>Coordenador Programa “Tag Rugby nas Escolas”</b>	
Prof. Henrique Garcia	
Telm: 961 525 092	
e-mail – <a href="mailto:henriquegarcia@fpr.pt">henriquegarcia@fpr.pt</a>	

<b>Associação de Rugby do Sul (ARS)</b>	
Rita Ferreira	Afonso Nogueira
Tel: 960 473 056	Tel: 962 386 872
e-mail – <a href="mailto:ritaferreira@rugbydosul.pt">ritaferreira@rugbydosul.pt</a>	e-mail – <a href="mailto:afonsoogueira@rugbydosul.pt">afonsoogueira@rugbydosul.pt</a>

<b>Comité Regional de Rugby do Centro (CRRC)</b>	
Prof. Rui Carvoeira	Prof. Rui Luzio
Tel: 969 852 740	Tel: 962 387 966
e-mail – <a href="mailto:ruicarvoeira@rugbydocentro.com">ruicarvoeira@rugbydocentro.com</a>	e-mail – <a href="mailto:rucaluzio@sapo.pt">rucaluzio@sapo.pt</a>

<b>Associação de Rugby do Norte (ARN)</b>	
Prof. Henrique Rocha	
Tel: 961 525 095	
e-mail- <a href="mailto:henriquerocha@fpr.pt">henriquerocha@fpr.pt</a>	

<b>Estádio Universitário de Lisboa</b>
Tel: 217 960 184

<b>PSP - 31º Esquadra do Rego</b>
Tel: 217977030

<b>Bombeiros Voluntários de Lisboa</b>
Tel: 213460476