



NOTAS



Lined area for notes with horizontal yellow lines.



MINISTÉRIO DA EDUCAÇÃO E CIÊNCIA



DGEstE DIREÇÃO-GERAL DOS ESTABELECIMENTOS ESCOLARES



NACIONAIS LISBOA 2015

CAMPEONATOS NACIONAIS DO DESPORTO ESCOLAR



Desporto Escolar

DE 14 A 17 DE MAIO LISBOA 2015

PROGRAMA



www.desportoescolar.dge.mec.pt

<https://www.facebook.com/desportoescolar>

magestil

Quinta-feira • 14 maio

- 12:00-15:00** Receção das comitivas - Terreiro do Paço
- 15:30-19:00** Acreditação, Reuniões Técnicas e de Arbitragem - Locais de alojamento
- 19:00-20:30** Jantar - Locais de alojamento
- 20:30** Partida para a Cerimónia de Abertura
- 21:30-23:00** Cerimónia de Abertura - Coliseu dos Recreios
- 23:30** Regresso aos seus locais de alojamento

Sexta-feira • 15 maio

- 07:30-08:30** Pequeno-almoço - Locais de alojamento
- 09:00** Início das competições - v. locais em quadro geral (pg. 4 e 5)
- 12:00-13:45** Almoço - Locais de competição/alojamento
- 14:00-19:00** Competições - Locais de competição
- 19:00-20:30** Jantar – Locais de alojamento
- 21:00-23:00** Noite das modalidades – Locais de Alojamento
- 23:30** Regresso aos seus locais de alojamento



Organização



Equipa de Apoio



Guia



DSR Norte



DSR Centro



DSR LVT



DSR Alentejo



DSR Algarve



Árbitro



RA Madeira



Credenciais

1. É dever da organização proporcionar as condições adequadas e a igualdade de oportunidades para que todos participantes possam obter os melhores desempenhos desportivos;
2. É dever dos participantes respeitar o trabalho realizado pela organização e colaborar no sucesso do evento;
3. Os participantes e organização devem preservar os equipamentos e as instalações escolares, para não prejudicar a vida escolar dos utilizadores diários;
4. É responsabilidade de todos os intervenientes garantir que os direitos individuais são respeitados e garantidos (qualidade no tempo de repouso, preservação dos bens materiais, autonomia, acesso à informação, bem-estar...);
5. É compromisso de todos intervenientes assumir que os Campeonatos Nacionais Escolares, não são apenas os momentos de competição mas um conjunto de atividades que inclui o programa social e cultural que deve ser cumprido;
6. É responsabilidade de todos os intervenientes condenar todas as atitudes discriminatórias, dentro e fora das competições e respetivos recintos, por razões culturais, de raça, de etnia, de nacionalidade ou de orientações políticas, ideológicas, religiosas ou sexuais e de ações de ofensa física, verbal, moral ou psicológica, bem como situações de coação, intimidação, assédio ou humilhação;
7. Cada participante ou membro da organização é embaixador do Agrupamento de Escola ou Escola não Agrupada que frequenta, ficando esta vinculada ao seu comportamento durante o evento;
8. Respeitar e contribuir para o cumprimento dos direitos dos intervenientes com deficiência ou necessidades educativas especiais;
9. Lembrar que todos os intervenientes são importantes e contribuem para o sucesso do evento;
10. Cumprir as normas de higiene e segurança previstas;
11. Cumprir os regulamentos, procedimentos e programas definidos;
12. Garantir e preservar a imagem de futuros eventos desportivos escolares;
13. Respeitar os símbolos nacionais;
14. Respeitar os valores que constam do Programa do Desporto Escolar 2013-17.

Sábado • 16 maio

- 07:30-08:30** Pequeno-almoço - Locais de alojamento
- 09:00** Início das competições - v. locais em quadro geral (pg. 4 e 5)
- 12:00-13:45** Almoço - Locais de competição/alojamento
- 14:00-19:00** Competições - Locais de competição
- 19:00-20:30** Jantar – Locais de alojamento
- 20:30** Partida para a noite de Convívio
- 21:30-23:00** Noite Convívio – Pavilhão Casal Vistoso, Olaias
- 23:30** Regresso aos seus locais de alojamento

Domingo • 17 maio

- 07:30-08:30** Pequeno-almoço - Locais de alojamento
- 09:00** Competições - Locais de competição
- 12:00-13:00** Cerimónias de Entrega de Prémios - Locais de competição
- 13:30-16:00** Almoço de Encerramento – Terreiro do Paço
- 16:30** Partida das Comitivas

Modalidades	Locais de competição	Locais de Alojamento e Alimentação	Manhã/tarde livre Programa cultural
ANDEBOL	EB Prof. Lindley Cintra	EB Prof. Lindley Cintra (Lumiar)	Sábado - Manhã (Masc.) Sábado - Tarde (Fem.)
ARE	Coliseu dos Recreios (5ª feira) Estádio Universitário de Lisboa (sábado)	EBS D. Filipa de Lencastre (Praça de Londres)	6ª feira - Tarde Domingo - Manhã
ATLETISMO	INATEL - Estádio 1º de Maio	EB Eugénio dos Santos (Masc.) (Norte e Centro) ES Padre António Vieira (Fem.) (LVT, Alent. e Alg.) Alvalade	6ª feira e Sábado - Manhã
BADMINTON	EB Quinta de Marrocos	EB Quinta de Marrocos (Benfica)	Sábado - Tarde
BASQUETEBOL	INATEL - Estádio 1º de Maio	ES Rainha D. Leonor (Alvalade)	A combinar por equipa
BOCCIA	Estádio Universitário de Lisboa	Hotel Vip Executive Zurique Hotel Barcelona (Campo Pequeno)	Sábado - Tarde
BTT	Mata de S. Domingos de Benfica	EB Delfim Santos (Benfica)	6ª feira e Sábado - Tarde
CANOAGEM	Escola Náutica do Parque das Nações	EBI Vasco da Gama (Parque das Nações)	6ª feira - Tarde
DESPORTOS GÍMICOS	ES D. Dinis	ES D. Dinis (Chelas)	Sábado - Tarde
FUTSAL	EB Delfim Santos (Fem.) ES D. Pedro V (Masc.)	EB Delfim Santos (Benfica) ES D. Pedro V (Sete Rios)	6ª feira - Manhã e Sábado - Tarde

JURAMENTO DOS ALUNOS E ÁRBITROS

Juramento dos Alunos

“Em nome de todos os participantes neste evento, juro que nele tomaremos parte com um verdadeiro espírito desportivo, respeitando os valores e as regras que o regem, em busca da excelência e guiados pela amizade, por estilos de vida saudáveis e pelo sucesso escolar”.

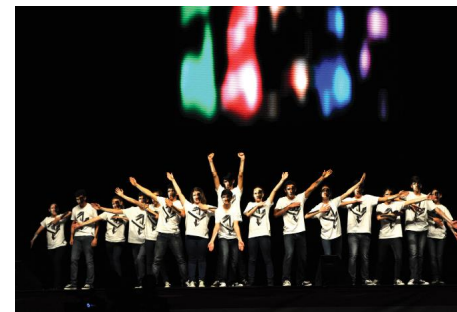

Juramento dos Árbitros

“Em nome de todos os juizes e árbitros, prometo que vamos cumprir as nossas tarefas de forma imparcial, respeitando e fazendo respeitar as regras, em busca da excelência, enaltecendo o espírito de desportivismo”.



Dia 14 de maio, quinta-feira

Receção dos participantes dos CNE2015 - das 12:00 às 15:00

Terreiro do Paço

Fase Nacional Basquetebol 3x3 - das 11:00 às 18:00

Terreiro do Paço

Cerimónia de Abertura - das 21:30 às 23:00

Coliseu dos Recreios. Tema: "Magia e Luz"



Terreiro do Paço

Dia 15 de maio, sexta-feira

Noite das modalidades - das 21:30 às 23:00

Locais de competição

- Dinamização de atividades por modalidade

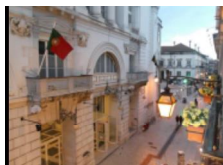

Coliseu dos Recreios

Dia 16 de maio, sábado

Encontro Nacional Softebol/Beisebol – das 9:00 às 12:30 e 14:30 às 18:30 Estádio Universitário de Lisboa – Campo2

Encontro Nacional Tag-Rugby - das 12:00 às 17:00

Estádio Universitário de Lisboa

Noite Convívio - das 21:30 às 23:00

Pavilhão do Casal Vistoso

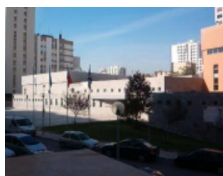

Pavilhão Casal Vistoso

Dia 17 de maio, domingo

Encontro Nacional Softebol/Beisebol – das 9:00 às 12:30 e 14:30 às 18:30

Estádio Universitário de Lisboa – Campo2

Encerramento dos CNE 2015 - das 13:30 às 16:00

Terreiro do Paço

QUADRO GERAL

Modalidades	Locais de competição	Locais de Alojamento e Alimentação	Manhã/tarde livre Programa cultural
GOLFE	Clube de Golfe do Paço do Lumiar	EB Prof. Lindley Cintra (Lumiar)	Domingo – Manhã
NATAÇÃO	Estádio Universitário de Lisboa	ES Vergílio Ferreira (Telheiras)	Sábado - Tarde
ORIENTAÇÃO	Parque Eduardo VII + Jardim Amália Rodrigues e Mata de Caselas (6ª feira); Parque Florestal de Monsanto (Sábado) Estádio Universitário (Domingo)	Centro Educação e Desenvolvimento Pina Manique - Casa Pia, (Belém)	-----
PERÍCIAS E CORRIDAS PATINS	ES D. Dinis (6ª feira) ES António Damásio (sábado e domingo)	ES António Damásio (Olivais Sul)	Sábado - Tarde
SURF	S. Pedro do Estoril/ Carcavelos/Guincho	ES Cidadela (Cascais)	-----
TÊNIS	Campos de Tênis Estádio Universitário de Lisboa	EBS D. Filipa de Lencastre (Praça de Londres)	-----
TÊNIS DE MESA	ES Eça de Queirós, (Olivais Sul)	ES Eça de Queirós (Olivais Sul)	Sábado - Manhã
VELA	Associação Naval de Lisboa (Doca de Belém)	Centro Educação e Desenvolvimento Pina Manique - Casa Pia (Belém)	-----
VOLEIBOL	Oficinas S. José – Col. Salesianos	Oficinas S. José – Col. Salesianos (Campo de Ourique)	Sábado - Tarde (Fem.) 6ª feira e Sábado - Tarde (Masc.)
XADREZ	INATEL – Parque de Jogos 1º de Maio (Pavilhão)	ES Padre António Vieira (Alvalade)	6ª feira - Tarde

Modalidade	Local de Alojamento	Delegado do Desporto Escolar (DDE)	Coordenador Nacional da Modalidade (CNM)
ANDEBOL	EB Prof. Lindley Cintra (Lumiar)	Ricardo Ribeiro	José Granja
ARE	EBS D. Filipa de Lencastre (Pç. de Londres)	Otilia Santos	Jacinta Santos
ATLETISMO (Norte e Centro) ATLETISMO (LVT, Alent. e Alg.)	EB Eugénio dos Santos (Alvalade)	Maria Antunes	Jorge Favas
	ES Padre António Vieira (Alvalade)	Miguel Baltazar	
BADMINTON	EB Quinta de Marrocos (Benfica)	Susana Santos	José Vila Carvalho
BASQUETEBOL	ES Rainha D. Leonor (Alvalade)	Fernando Pereira	Pedro Umbelina
BOCCIA	Hotel Vip Executive Zurich Hotel Barcelona	Hugo Baltasar	Jorge Parreira Maria João Crespo
BTT	EB Delfim Santos (Benfica)	André Bento	Mário Alpiarça
CANOAGEM	EBI Vasco da Gama (Parque das Nações)	Sandra Amaral	Ricardo Machado
D. GÍMNICOS	ES D. Dinis (Chelas)	Ivan Ivanov	Paula Pata
FUTSAL FEM.	EB Delfim Santos (Benfica)	André Bento	Paulo Fernandes
FUTSAL MASC.	ES D. Pedro V (Sete Rios)	Hugo Cordeiro	Paulo Fernandes
GOLFE	EB Prof. Lindley Cintra (Lumiar)	Ricardo Ribeiro	António Borrego
NATAÇÃO	ES Vergílio Ferreira (Telheiras)	Alexandre Feliz	Sandra Monteiro
ORIENTAÇÃO	CED Pina Manique - Casa Pia (Belém)	Luís Santos	Ricardo Chumbinho
P. C. PATINS	ES António Damásio (Olivais)	Sónia Santos	Carlos Pires
SURF	ES Cidadela (Cascais)	Aurélio Oliveira	João Ferreira
TÊNIS	EBS D. Filipa de Lencastre (Pç. de Londres)	Luís Tralhão	Joaquim Nunes
TÊNIS DE MESA	ES Eça de Queirós (Olivais Sul)	Paulo Renato	Alberto Cruz
VELA	CED Pina Manique - Casa Pia (Belém)	José Rocha	Cristina Domingos
VOLEIBOL	Oficinas S. José - Col. Salesianos (C. de Ourique)	Dario Teixeira	Carlos Dias
XADREZ	ES Padre António Vieira (Alvalade)	Francisco Gouveia	José Cavadas

Entrada livre mediante apresentação da credencial

Museu do Fado

Museu dedicado à canção que em 2011 foi considerada Património Imaterial da Humanidade. No âmbito das celebrações do Dia Internacional dos Museus, há **Visitas Cantadas** com Conceição Ribeiro e Pedro Galveias.

16 maio - 16h, 19h, 22h / 17 maio - 16h / Terça a domingo: 10h-18h
Largo do Chafariz de Dentro, 1 | telf.: 218 823 470

Museu de Lisboa - Casa dos Bicos

Núcleo Arqueológico da Casa dos Bicos
Todos os dias: 9h-21h / Segunda a sábado: 10h-18h (última entrada 17h30)
Rua dos Bacalhoeiros | telf.: 217 513 215

Museu de Lisboa – Santo António

Museu dedicado à vida, obra e culto de um dos santos mais venerados em todo o mundo. No âmbito do Dia Internacional dos Museus há muitas atividades, dentro e fora de portas:
Terça a domingo: 10h-13h / 14h-18h
Largo de Santo António da Sé, 24

Visita orientada à exposição do Núcleo de Santo António

16, 17 maio - 15h

Orfeão dos Serviços Sociais da Câmara Municipal de Lisboa

16 maio - 18h

Santo António – a flor da amendoeira

Peça de teatro a partir dos sermões de Santo António pelo Grupo de Teatro de Santo António do Estoril
16 maio - 21h30

Padrão dos Descobrimentos

Do alto do monumento que evoca a expansão ultramarina portuguesa, usufrui-se de uma magnífica vista sobre Lisboa e a outra margem do Tejo.

Terça a domingo: 10h-18h
Avenida Brasília | Telf.: 213 031 950

Entrada livre mediante apresentação da credencial

Castelo de S. Jorge

Do alto das muralhas do Castelo usufrui-se de uma das mais bonitas vistas da cidade. No dia 16, no âmbito do Dia Internacional dos Museus, decorre a iniciativa **Dias com História – Uma noite no Castelo** que inclui as atividades *Com Lisboa aos pés*, projeto coreográfico da Escola Superior de Dança, *Danças com História do tempo de Gil Vicente*, *Artes Bêlicas, Arqueológicas e Cortejo Real da Meia-Noite*.

Todos os dias: 9h-21h

Telf.: 218 800 620

MUDE, Museu do Design e da Moda. Coleção Francisco Capelo

Para conhecer o melhor do design e da moda nacional e internacional. Em maio tem patentes as exposições *Como se Pronuncia Design em Português?* dedicada ao design de equipamento; *Arquitetos Eminentes. Fotografias de Ingrid von Kruse e Arquitetos Designers. Mobiliário e Iluminação*.

Terça a domingo: 10h-18h

Rua Augusta, 24 | telf.: 218 886 117

Museu de Lisboa - Palácio Pimenta

Museu que dá a conhecer a história de Lisboa. Entre os dias 16 e 18 de maio, a propósito do Dia Internacional dos Museus, há exposições, música e muitas outras atividades:

Terça a domingo: 10h-13h/14h-18h

Campo Grande, 245 | telf.: 217 513 200

Visita orientada às exposições *Varinas de Lisboa - Memórias da cidade e Vivinhas a saltar – A sardinha na obra de Bordalo*

Início no Pavilhão Preto do Palácio Pimenta

16, 17 maio - 15h / 17 maio - 11h

Inscrição prévia: catarina.martins@cm-lisboa.pt

Concerto - 16 maio - 15h30, 17h, 18h30, 22h / 17 maio - 15h30, 16h30

Workshop de culinária - 16 maio - 16h30 / 17 maio - 14h30, 16h

Lisboa de D. João V - Visita orientada - 16 maio - 17h30 / 17 maio - 11h30

Manifesto Teatro, pela Escola Profissional EPI. - 16 maio - 19h

História de Lisboa - Visita orientada - 16 maio - 20h30

Lisboa da Saudade e dos Amores

Recital de poemas com representação. Pelo Grupo de Teatro dos Serviços Sociais da CML.

17 maio - 16h30

Chefes de Delegação - DSR	Nome	Contacto
DSR NORTE	Adelino Furriel	929137989
DSR NORTE	Orlanda Rego	969524944
DSR NORTE	André Dias	969050225
DSR NORTE	Paulo Ribeiro	936344486
DSR CENTRO	João Pessoa	964060603
DSR CENTRO	Luís Moreira	917575604
DSR CENTRO	Ramiro Loureiro	967278773
DSR LISBOA VALE TEJO	Ana Lima	934250035
DSR LISBOA VALE TEJO	Luís Almeida	932038568
DSR LISBOA VALE TEJO	Pedro Espeçada	962781396
DSR LISBOA VALE TEJO	Nuno Alpiarça	916135128
DSR ALENTEJO	Hugo Batalha	965178290
DSR ALENTEJO	Vitor Barbosa	962836917
DSR ALGARVE	Emídio Lourenço	964496072
DSR ALGARVE	João Nunes	918126612
DSR MADEIRA	Joana Castro	961122762

SEGURANÇA E APOIO MÉDICO

967910752

MAPA DOS TRANSPORTES METRO E CARRIS

CAMPEONATOS NACIONAIS DE DESPORTO ESCOLAR 2015	ANDEBOL (187) Competição, alimentação e alojamento - EB Prof. Lindley Cintra	GOLFE (68) Alim/Aloja - EB Prof. Lindley Cintra Comp. - Campo de Golfe do Lumiar	CANOAGEM (84) Alim/Aloja - EBI Vasco da Gama Competição - Doca da Expo	ORIENTAÇÃO (122) Alim/Aloj - Colégio Pina Manique Comp - Jardim Amália R., EUL, Monsanto, P.Eduardo VII - Autocarro
BADMINTON (160) Competição, alimentação e alojamento - EB Quinta de Marrocos + Carris 703,750,767				PATINAGEM (70) Alim/aloj - ES António Damásio Competição - ES António Damásio e ES D Dinis
BTT (62) Alim/Aloj - ES Delfim Santos Comp - Monsanto				ATLETISMO (286) Alim/aloj - EB Eugénio dos Santos e ES Padre António Vieira Competição - Estádio 1º de Maio
FUTSAL FEM (75) Competição, alimentação e alojamento - ES Delfim Santos				BASQUETEBOL (168) Alim/aloj - ES Rainha D Leonor Competição - Estádio 1º de Maio
NATAÇÃO (267) Alim/Aloj - ES Vergílio Ferreira Comp - Piscinas da Cidade Universitária				TÊNIS DE MESA (141) Competição, alimentação e alojamento - ES Eça de Queirós
FUTSAL MASC (100) Competição, alimentação e alojamento - ES D Pedro V				DESPORTOS GÍMNICOS (333) Competição, alimentação e alojamento - ES D Dinis
TÊNIS (56) Alim/Aloj - EB Filipa de Lencastre Comp - Courts da Cidade Universitária				XADREZ (100) Alim/Aloja - ES Padre António Vieira Competição - Estádio 1º de Maio
VELA (73) Alim/Aloj - Colégio Pina Manique Comp - Doca de Belém Autocarro	ARE (130) Alim/Aloj - EB Filipa de Lencastre 1º Comp - Coliseu (Restauradores) 2º Comp - Estádio Universitário	VOLEIBOL (166) Competição, alimentação e alojamento - Oficinas de S José + Carris 709	BOCCIA (130) Alim/Aloja - Hotel 3K Barcelona e Hotel Vip Zurich Competição - Estádio Universit	SURF (97) Alim/Aloj - ES Cidadela Comp - S.Pedro, Carcavelos e Guincho Autocarro